Fahrzeug - Exposé

Fahrzeug Nr.: 57392752403136

Iveco S-Way 490, Doppekltank, Klima Automat,Standklima

Details



Preis

52.955 €

44.500 € (Netto), 19% MwSt.

Hersteller	Iveco
Kategorie	Standard-SZM
Typ	Sattelzugmaschine
Leistung	357 kW / 485 PS
Getriebe	Automatik
Erstzulassung	05/2023
HU	08.2027
Kilometerstand	367.560 km
Emissionsklasse	Euro6e
Umweltplakette	4 (Grün)
Kraftstoff	Diesel
Laderaumbreite	0 mm
Laderaumhöhe	0 mm
Laderaumlänge	0 mm
Länge	0 mm
Höhe	0 mm
Breite	0 mm
Nutzlast	0 kg
Zulässiges Gesamtgewicht	20.000 kg
Achsen	2
Farbe	Blau
Fahrzeug beschädigt	Nein

Ausstattung

- ABS
- Scheckheftgepflegt
- EBS
- ESP
- Standheizung
- Standklimaanlage
- Navigationssystem
- Partikelfilter
- Klimaautomatik

Kontakt

CAMION IMPEX GmbH
Bahnhofstraße 42
19230 Hagenow

Tel.: +49 (0)3883 619910
E-Mail: camion-impex@mobile.de

Iveco S-Way 490, Doppekltank, Klima Automat,Standklima

- Abstandstempomat

Fahrzeugbeschreibung

Gemäß unseren "Allgemeinen und ausgelegten Geschäftsbedingungen" ohne jegliche Garantie & Gewähr können wir Ihnen heute freibleibend bis zum Abschluss, Irrtum, Schreibfehler & Zwischenverkauf vorbehalten, nachfolgendes Fahrzeug anbieten:
Iveco S490 Sattelzugmaschine
(Wagen 34)

EZ : 12.05.2023
367.560 Km
Motor 12.882 Km
357 KW/ 490 PS
Euro 6,E,M,N
zul. GGW 20.000 Kg
leer 6.870 Kg
Nutzlast 13.130 Kg
Gesamtlänge 6.252 mm x Gesamtbreite 2.550 mm x Gesamthöhe 3.970 mm
TÜV 08/ 2027, SP 02/ 2027
Fahrzeug ist noch im Verkehr
Dachspoiler, Seitenfender, Sonnenblende
LED Tagfahrlicht
Chromring mit 4 Zusatzscheinwerfern
Abstandstempomat mit Notbremsassistent, Spurhalteassistent
Bereifung vorn 315/70R22,5 ca. 70/70%, hinten 315/70R22,5 ca. 80/80%
Arbeitsscheinwerfer hinter der Kabine aussen
Doppeltank
2 x Hemmschuh
ZV mit Fernbedienung
2 x elektr. Fensterheber, Spiegel, Spiegelheizung
Sitzheizung + Sitzlüftung Fahrerseite Sitzheizung Beifahrerseite
Multilenkrad
ZV Intarder
großer Bildschirm mit Navi
Telefonferisprechanlage
USB+AUX
12+24 Volt Steckdose
Radio&CD/Funk
Klima Automat, Standklima integriert, Standheizung 3,8 KW
Kühlschrank

Kontakt

CAMION IMPEX GmbH
Bahnhofstraße 42
19230 Hagenow

Tel.: +49 (0)3883 619910
E-Mail: camion-impex@mobile.de

Iveco S-Way 490, Doppekltank, Klima Automat,Standklima

Fernhaus mit 2 x Bett

Preis : € 44.500,00 (netto)

Alle Angaben ohne jegliche Garantie & Gewähr. Es gelten unsere " Allgemeinen und ausgelegten Geschäftsbedingungen". Gerichtsstand für beide Seiten bis zu einem Streitwert bis € 10.0000 ist das Amtsgericht Ludwigslust, bei darüber hinausgehenden Streitwerten, das Landgericht Schwerin. Irrtum, Schreibfehler & Zwischenverkauf vorbehalten.

Fahrzeugbilder










Kontakt

CAMION IMPEX GmbH
Bahnhofstraße 42
19230 Hagenow

Tel.: +49 (0)3883 619910
E-Mail: camion-impex@mobile.de

Iveco S-Way 490, Doppekltank, Klima Automat,Standklima









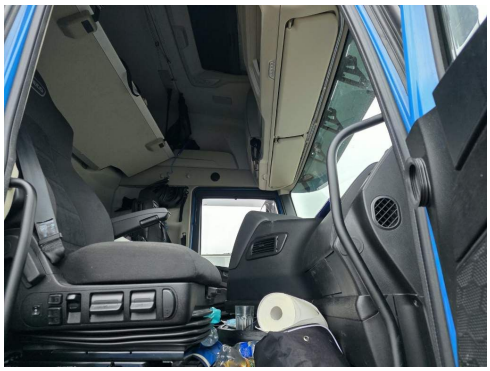
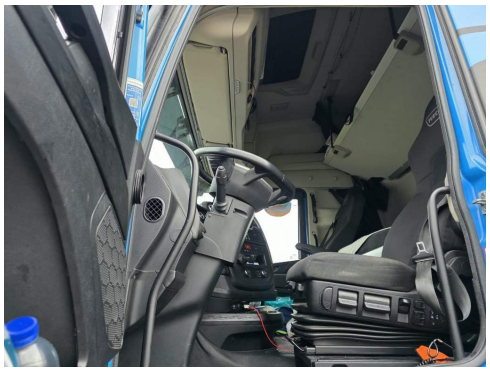


Kontakt

CAMION IMPEX GmbH
Bahnhofstraße 42
19230 Hagenow

Tel.: +49 (0)3883 619910
E-Mail: camion-impex@mobile.de

Iveco S-Way 490, Doppekltank, Klima Automat,Standklima












Kontakt

CAMION IMPEX GmbH
Bahnhofstraße 42
19230 Hagenow

Tel.: +49 (0)3883 619910
E-Mail: camion-impex@mobile.de

Iveco S-Way 490, Doppekltank, Klima Automat,Standklima


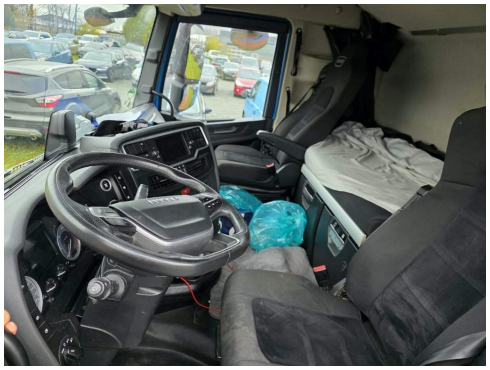





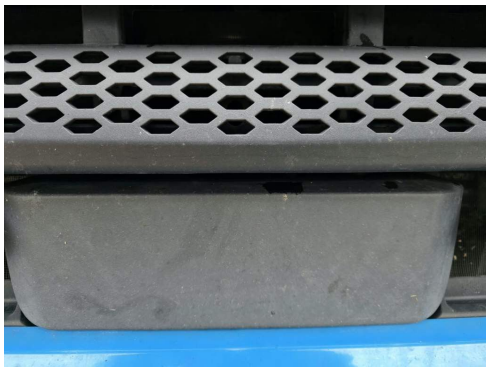


Kontakt

CAMION IMPEX GmbH
Bahnhofstraße 42
19230 Hagenow

Tel.: +49 (0)3883 619910
E-Mail: camion-impex@mobile.de

Iveco S-Way 490, Doppekltank, Klima Automat,Standklima


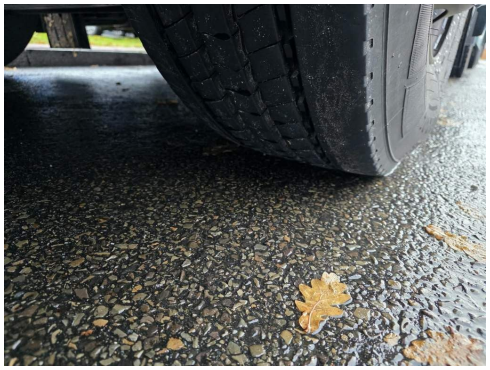
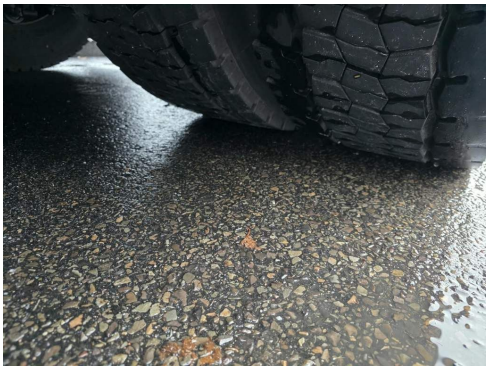

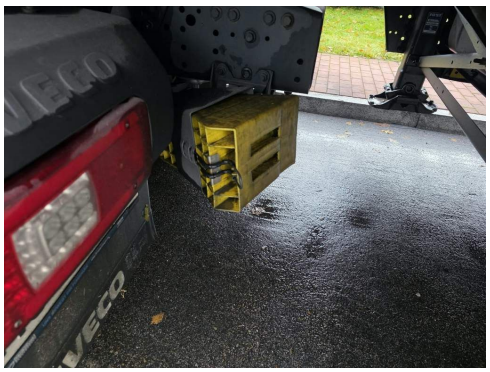

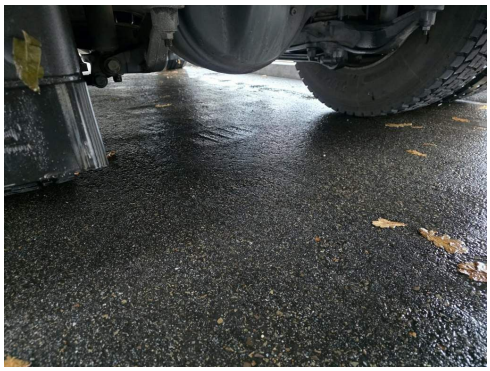

Kontakt

CAMION IMPEX GmbH
Bahnhofstraße 42
19230 Hagenow

Tel.: +49 (0)3883 619910
E-Mail: camion-impex@mobile.de

Iveco S-Way 490, Doppekltank, Klima Automat,Standklima

Verbrauch & Umwelt

Kontakt

CAMION IMPEX GmbH
Bahnhofstraße 42
19230 Hagenow

Tel.: +49 (0)3883 619910
E-Mail: camion-impex@mobile.de