Fahrzeug - Exposé

Fahrzeug Nr.: 57389209032384

Iveco S-Way 490, Klima Automat, Standklima, 2 x Tank

Details



Preis

44.030 €

37.000 € (Netto), 19% MwSt.

Hersteller	Iveco
Kategorie	Standard-SZM
Typ	Sattelzugmaschine
Hubraum	12882 ccm
Leistung	367 kW / 499 PS
Getriebe	Automatik
Erstzulassung	06/2022
HU	05.2027
Kilometerstand	460.805 km
Emissionsklasse	Euro6e
Umweltplakette	4 (Grün)
Kraftstoff	Diesel
Laderaumbreite	0 mm
Laderaumhöhe	0 mm
Laderaumlänge	0 mm
Länge	0 mm
Höhe	0 mm
Breite	0 mm
Nutzlast	0 kg
Zulässiges Gesamtgewicht	20.000 kg
Achsen	2
Farbe	Weiß
Fahrzeug beschädigt	Nein

Ausstattung

- ABS
- ESP
- Navigationssystem

Kontakt

CAMION IMPEX GmbH
Bahnhofstraße 42
19230 Hagenow

Tel.: +49 (0)3883 619910
E-Mail: camion-impex@mobile.de

Iveco S-Way 490, Klima Automat, Standklima, 2 x Tank

- Scheckheftgepflegt
- EBS
- Klimaautomatik
- Standheizung
- Retarder/Intarder
- Abstandstempomat
- Partikelfilter
- Standklimaanlage

Fahrzeugbeschreibung

Gemäß unseren "Allgemeinen und ausgelegten Geschäftsbedingungen" ohne jegliche Garantie & Gewähr können wir Ihnen heute freibleibend bis zum Abschluss, Irrtum, Schreibfehler & Zwischenverkauf vorbehalten, nachfolgendes Fahrzeug anbieten:
Iveco S490 Sattelzugmaschine
(Wagen 227)

EZ : 30.06.2022
460.805 Km
Motor 12.882 Km
357 KW/ 490 PS
Euro 6,E,M,N
zul. GGW 20.000 Kg
leer 6.870 Kg
Nutzlast 13.130 Kg
Gesamtlänge 6.252 mm x Gesamtbreite 2.550 mm x Gesamthöhe 3.970 mm
TÜV 05/ 2027, SP 11/ 2027
Fahrzeug ist noch im Verkehr
Dachspoiler, Seitenfender, Sonnenblende
LED Tagfahrlicht
Abstandstempomat mit Notbremsassistent, Spurhalteassistent
Bereifung vorn 385/55R22,5 ca. 30/50%, hinten 315/70R22,5 FS ca. 50/50%, BFS ca. 40/40%
Arbeitsscheinwerfer hinter der Kabine aussen
Doppeltank
2 x Hemmschuh
ZV mit Fernbedienung
2 x elektr. Fensterheber, Spiegel, Spiegelheizung
Sitzheizung + Sitzlüftung Fahrerseite, Sitzheizung Beifahrerseite
Multilenkrad
ZV Intarder
großer Bildschirm mit Navi
Telefonferisprechanlage
USB+AUX
12+24 Volt Streckdose
Radio&CD/Funk
Klima Automat, Standklima integriert, Standheizung 3,8 KW

Kontakt

CAMION IMPEX GmbH
Bahnhofstraße 42
19230 Hagenow

Tel.: +49 (0)3883 619910
E-Mail: camion-impex@mobile.de

Iveco S-Way 490, Klima Automat, Standklima, 2 x Tank

Kühlschrank
Fernhaus mit 2 x Bett

Preis : € 37.000,00 (netto)

Alle Angaben ohne jegliche Garantie & Gewähr. Es gelten unsere " Allgemeinen und ausgelegten Geschäftsbedingungen". Gerichtsstand für beide Seiten bis zu einem Streitwert bis € 10.0000 ist das Amtsgericht Ludwigslust, bei darüber hinausgehenden Streitwerten, das Landgericht Schwerin. Irrtum, Schreibfehler & Zwischenverkauf vorbehalten.

Fahrzeugbilder








Kontakt

CAMION IMPEX GmbH
Bahnhofstraße 42
19230 Hagenow

Tel.: +49 (0)3883 619910
E-Mail: camion-impex@mobile.de

Iveco S-Way 490, Klima Automat, Standklima, 2 x Tank












Kontakt

CAMION IMPEX GmbH
Bahnhofstraße 42
19230 Hagenow

Tel.: +49 (0)3883 619910
E-Mail: camion-impex@mobile.de

Iveco S-Way 490, Klima Automat, Standklima, 2 x Tank



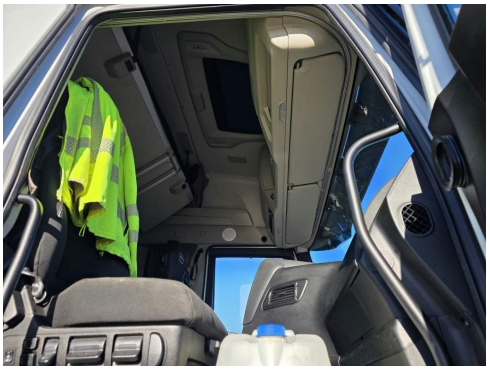







Kontakt

CAMION IMPEX GmbH
Bahnhofstraße 42
19230 Hagenow

Tel.: +49 (0)3883 619910
E-Mail: camion-impex@mobile.de

Iveco S-Way 490, Klima Automat, Standklima, 2 x Tank










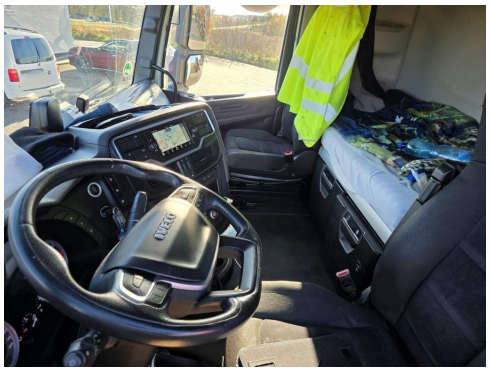
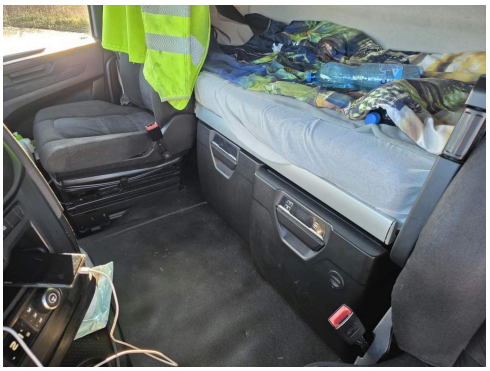

Kontakt

CAMION IMPEX GmbH
Bahnhofstraße 42
19230 Hagenow

Tel.: +49 (0)3883 619910
E-Mail: camion-impex@mobile.de

Iveco S-Way 490, Klima Automat, Standklima, 2 x Tank











Kontakt

CAMION IMPEX GmbH
Bahnhofstraße 42
19230 Hagenow

Tel.: +49 (0)3883 619910
E-Mail: camion-impex@mobile.de

Iveco S-Way 490, Klima Automat, Standklima, 2 x Tank







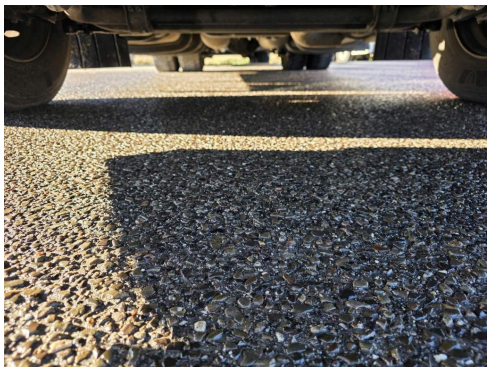
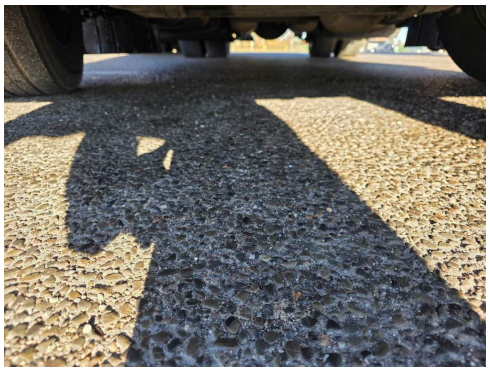

Kontakt

CAMION IMPEX GmbH
Bahnhofstraße 42
19230 Hagenow

Tel.: +49 (0)3883 619910
E-Mail: camion-impex@mobile.de

Iveco S-Way 490, Klima Automat, Standklima, 2 x Tank

Verbrauch & Umwelt

Kontakt

CAMION IMPEX GmbH
Bahnhofstraße 42
19230 Hagenow

Tel.: +49 (0)3883 619910
E-Mail: camion-impex@mobile.de