Fahrzeug - Exposé

Fahrzeug Nr.: 57974556309792

MAN 26.440 6x4 Multilift 21.56, Pfreundt Waage

Details



Preis

31.535 €

26.500 € (Netto), 19% MwSt.

Hersteller	MAN
Kategorie	Abrollkipper
Typ	Lkw über 7,5 t
Leistung	324 kW / 441 PS
Getriebe	Automatik
Erstzulassung	05/2011
Kilometerstand	769.362 km
Emissionsklasse	Euro5
Umweltplakette	4 (Grün)
Kraftstoff	Diesel
Laderaumbreite	0 mm
Laderaumhöhe	0 mm
Laderaumlänge	0 mm
Länge	0 mm
Höhe	0 mm
Breite	0 mm
Nutzlast	0 kg
Zulässiges Gesamtgewicht	26.000 kg
Achsen	3
Farbe	Grün
Fahrzeug beschädigt	Nein

Ausstattung

- ABS
- ESP
- Standheizung
- Partikelfilter
- Luftfederung
- EBS
- Klimaautomatik
- Tempomat
- Anhängerkupplung fest

Kontakt

CAMION IMPEX GmbH
Bahnhofstraße 42
19230 Hagenow

Tel.: +49 (0)3883 619910
E-Mail: camion-impex@mobile.de

MAN 26.440 6x4 Multilift 21.56, Pfreundt Waage

Fahrzeugbeschreibung

Gemäß unseren "Allgemeinen und ausgelegten Geschäftsbedingungen" ohne jegliche Garantie & Gewähr können wir Ihnen heute freibleibend bis zum Abschluss, Irrtum, Schreibfehler & Zwischenverkauf vorbehalten, nachfolgendes Fahrzeug anbieten:

MAN 26.440 TGS 6x4 Abroller
(Wagen 222)

EZ : 25.05.2011
769.362 Km
Motor 10.518 ccm
324 KW/ 440 PS
Euro 5 EEV
zul. GGW 28.000 Kg/ 26.000 Kg
Gesamtlänge 8.900 - 9450 mm, Gesamtbreite 2.500 mm, Gesamthöhe 3.600 mm
2 x Rundumleuchte
2 x Arbeitsscheinwerfer hinter der Kabine oben
Sonnenblende
Zusatzscheinwerfer
Blatt/ Luft
Bereifung vorn 385/65R22,5 ca. 50/60%, Mitte 315/80R22,5 ca. 440/40% (zwilling), 3.) 315/80R22,5 ca. 60/60% (zwilling)
je 1 Staukiste Fahrer- und Beifahrerseite Mitte
teleskopierbarer Unterfahrschutz hinten
je 1 x LED Rückfahrscheinwerfer links und rechts hinten
Duomatic
Rockinger Anhängerkupplung
Multilift XR 21S56 Haken aus Prod. 2011 für Container 5.500 bis 6.500 mm Länge
Zentralverriegelung
Fernhaus mit 2 x Bett (oberes Bett Liege)
2 x elektr. Fensterheber, Spiegel, Spiegelheizung
MAN BrakeMatic
Vollautomat
Multilenkrad
Radio/ CD mit Bildschirm
Containerwaage Pfreundt
Telefonfreisprecheinrichtung
Kühlschrank
Tempomat
Klima Automat, Stgandheizung
Armlehen Fahrer

Preis : € 26.500,00 (netto)

Alle Angaben ohne jegliche Garantie & Gewähr. Es gelten unsere " Allgemeinen und ausgelegten Geschäftsbedingungen". Gerichtsstand für beide Seiten bis zu einem Streitwert bis € 10.0000 ist das Amtsgericht Ludwigslust, bei darüber hinausgehenden Streitwerten, das Landgericht Schwerin. Irrtum, Schreibfehler

Kontakt

CAMION IMPEX GmbH
Bahnhofstraße 42
19230 Hagenow

Tel.: +49 (0)3883 619910
E-Mail: camion-impex@mobile.de

MAN 26.440 6x4 Multilift 21.56, Pfreundt Waage

& Zwischenverkauf vorbehalten. -

Fahrzeugbilder











Kontakt

CAMION IMPEX GmbH
Bahnhofstraße 42
19230 Hagenow

Tel.: +49 (0)3883 619910
E-Mail: camion-impex@mobile.de

MAN 26.440 6x4 Multilift 21.56, Pfreundt Waage










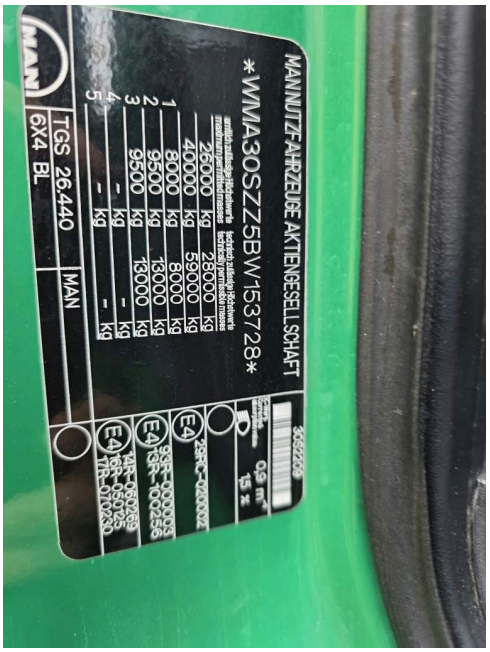

Kontakt

CAMION IMPEX GmbH
Bahnhofstraße 42
19230 Hagenow

Tel.: +49 (0)3883 619910
E-Mail: camion-impex@mobile.de

MAN 26.440 6x4 Multilift 21.56, Pfreundt Waage





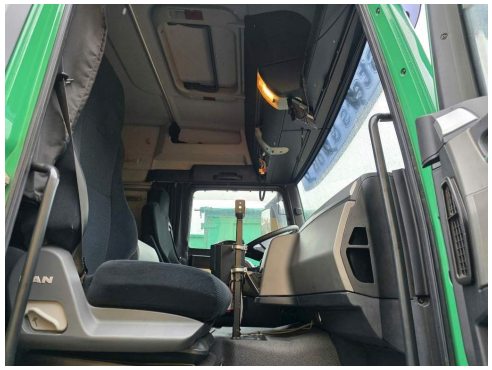

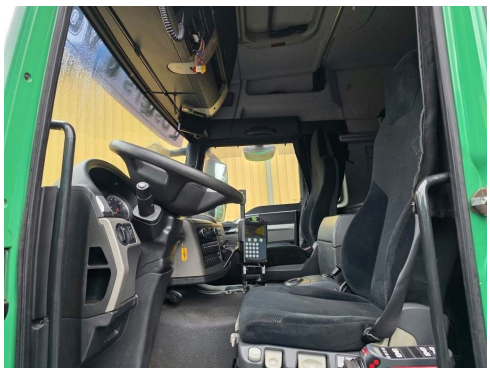

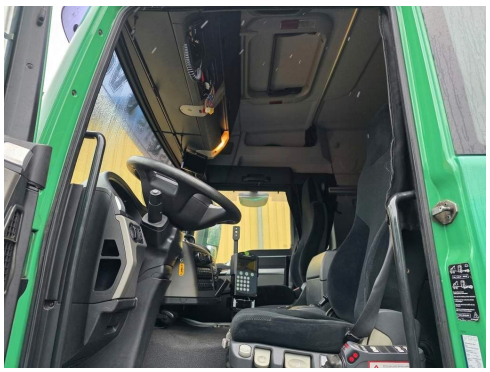









Kontakt

CAMION IMPEX GmbH
Bahnhofstraße 42
19230 Hagenow

Tel.: +49 (0)3883 619910
E-Mail: camion-impex@mobile.de

MAN 26.440 6x4 Multilift 21.56, Pfreundt Waage







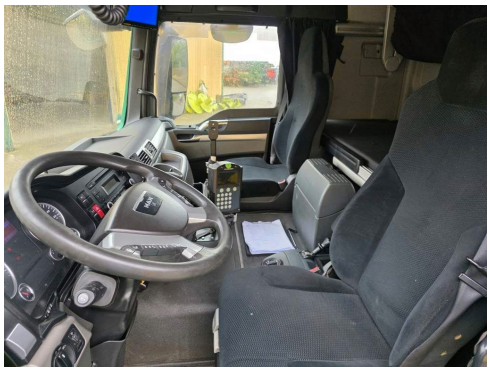
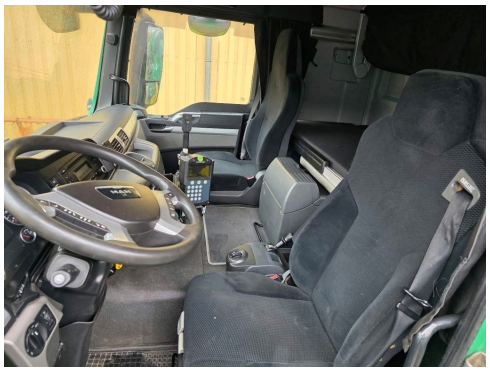


Kontakt

CAMION IMPEX GmbH
Bahnhofstraße 42
19230 Hagenow

Tel.: +49 (0)3883 619910
E-Mail: camion-impex@mobile.de

MAN 26.440 6x4 Multilift 21.56, Pfreundt Waage



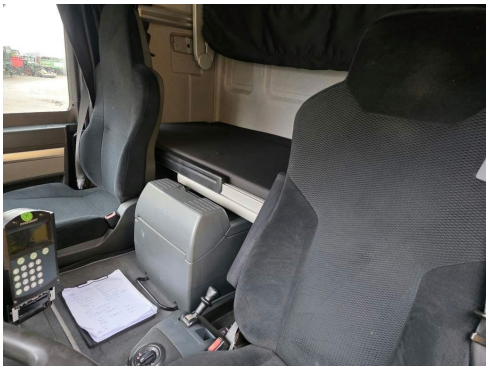



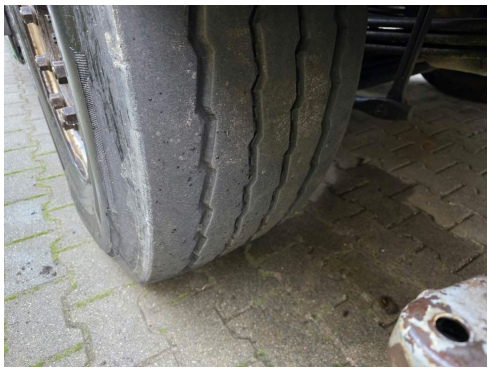
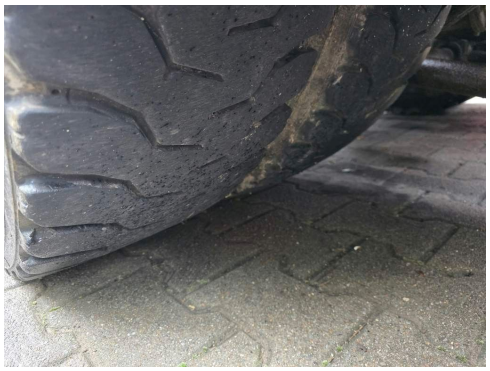


Kontakt

CAMION IMPEX GmbH
Bahnhofstraße 42
19230 Hagenow

Tel.: +49 (0)3883 619910
E-Mail: camion-impex@mobile.de

MAN 26.440 6x4 Multilift 21.56, Pfreundt Waage

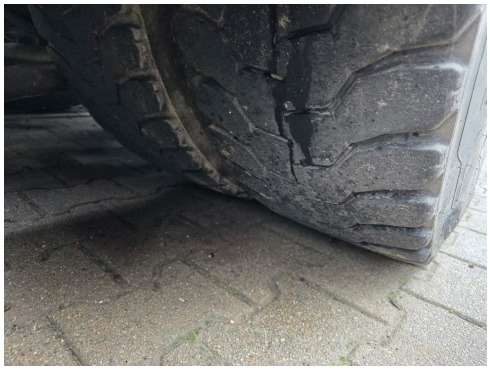
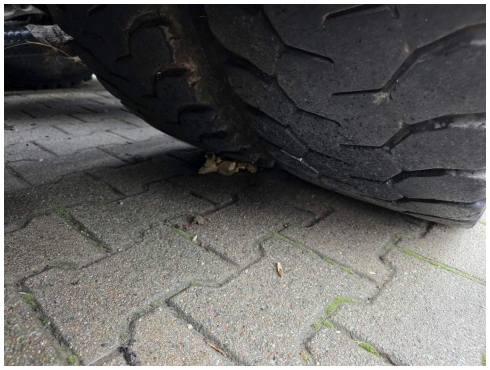


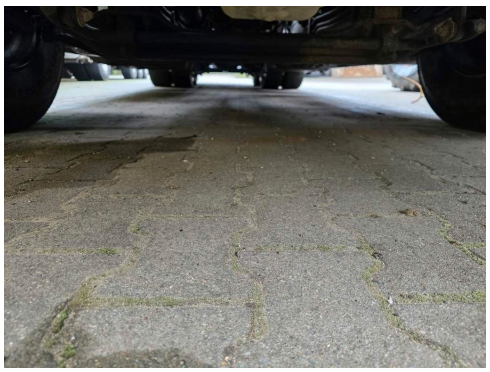

Kontakt

CAMION IMPEX GmbH
Bahnhofstraße 42
19230 Hagenow

Tel.: +49 (0)3883 619910
E-Mail: camion-impex@mobile.de

MAN 26.440 6x4 Multilift 21.56, Pfreundt Waage

Verbrauch & Umwelt

Kontakt

CAMION IMPEX GmbH
Bahnhofstraße 42
19230 Hagenow

Tel.: +49 (0)3883 619910
E-Mail: camion-impex@mobile.de