Fahrzeug - Exposé

Fahrzeug Nr.: 58119538581216

Mercedes-Benz 3546 8x2, 1.,2.,4.Achse lenkbar+ 4. liftbar

Details



Preis

53.550 €

45.000 € (Netto), 19% MwSt.

Hersteller	Mercedes-Benz
Kategorie	Abrollkipper
Typ	Lkw über 7,5 t
Hubraum	10677 ccm
Leistung	335 kW / 455 PS
Getriebe	Automatik
Erstzulassung	05/2019
Kilometerstand	396.544 km
Emissionsklasse	Euro6
Umweltplakette	4 (Grün)
Kraftstoff	Diesel
Laderaumbreite	0 mm
Laderaumhöhe	0 mm
Laderaumlänge	0 mm
Länge	0 mm
Höhe	0 mm
Breite	0 mm
Nutzlast	0 kg
Zulässiges Gesamtgewicht	35.000 kg
Achsen	4
Farbe	Rot
Fahrzeug beschädigt	Nein

Ausstattung

- ABS
- ESP
- Standheizung
- Partikelfilter
- EBS
- Klimaanlage
- Abstandstempomat
- Anhängerkupplung fest

Kontakt

CAMION IMPEX GmbH
Bahnhofstraße 42
19230 Hagenow

Tel.: +49 (0)3883 619910
E-Mail: camion-impex@mobile.de

Mercedes-Benz 3546 8x2, 1.,2.,4.Achse lenkbar+ 4. liftbar

Fahrzeugbeschreibung

Gemäß unseren "Allgemeinen und ausgelegten Geschäftsbedingungen" ohne jegliche Garantie & Gewähr können wir Ihnen heute freibleibend bis zum Abschluss, Irrtum, Schreibfehler & Zwischenverkauf vorbehalten, nachfolgendes Fahrzeug anbieten:
Mercedes Benz 3546 8x2 Abroller
(Wagen 44935)

EZ : 09.05.2019
396.544 Km
Motor 10.677 ccm
335 KW/ 460 PS
Euro 6
zul. GGW 35.000 Kg
leer 13.285 Kg
Nutzlast 21.715 Kg
ANTOS
Rundumleuchtebalken oben
Sonnenblende
Abstandstempomat mit Notbremsassistent, Spurhalteassistent
Zusatzscheinwerfer
LED Tagfahrlicht
Vollluft
1., 2. und 4. Achse lenkbar, 4. Achse liftbar
Bereifung 1.) 385/55R22,5 ca. 40/50%, 2.) 385/55R22,5 ca. 30/50%, 3.) 315/70R22,5 zwilling FS ca. 80/80%, BFS ca. 50/50%
4.) 385/55R22,5 ca. 40/70%
1 Paar LED Arbeitscheinwerfer hinter de Kabine oben und unten
Haken VDL Containersystem BV
Notaus Beifahrerseite vorn
2 x LED Rückfahrscheinwerfer
Anhängerkupplung
Rückfahrkamera
2 x LED Rückfahrscheinwerfer
ZV mit Fernbedienung
Fahrersitz mit Sitzheizung
kleines Haus
2 x elektr. Fensterheber, Spiegel, Spiegelheizung
man Dach
Multilenkrad
verst. Motorbremse
Radio/ CD
Klima, Standheizung

Kontakt

CAMION IMPEX GmbH
Bahnhofstraße 42
19230 Hagenow

Tel.: +49 (0)3883 619910
E-Mail: camion-impex@mobile.de

Mercedes-Benz 3546 8x2, 1.,2.,4.Achse lenkbar+ 4. liftbar

12+24 Volt Steckdose
Haken aus Kabine über Joystick bedienbar
Kühlschrank

Preis : € 45.000,00 (netto)

Alle Angaben ohne jegliche Garantie & Gewähr. Es gelten unsere " Allgemeinen und ausgelegten Geschäftsbedingungen". Gerichtsstand für beide Seiten bis zu einem Streitwert bis € 10.0000 ist das Amtsgericht Ludwigslust, bei darüber hinausgehenden Streitwerten, das Landgericht Schwerin. Irrtum, Schreibfehler & Zwischenverkauf vorbehalten.

-

Fahrzeugbilder








Kontakt

CAMION IMPEX GmbH
Bahnhofstraße 42
19230 Hagenow

Tel.: +49 (0)3883 619910
E-Mail: camion-impex@mobile.de

Mercedes-Benz 3546 8x2, 1.,2.,4.Achse lenkbar+ 4. liftbar










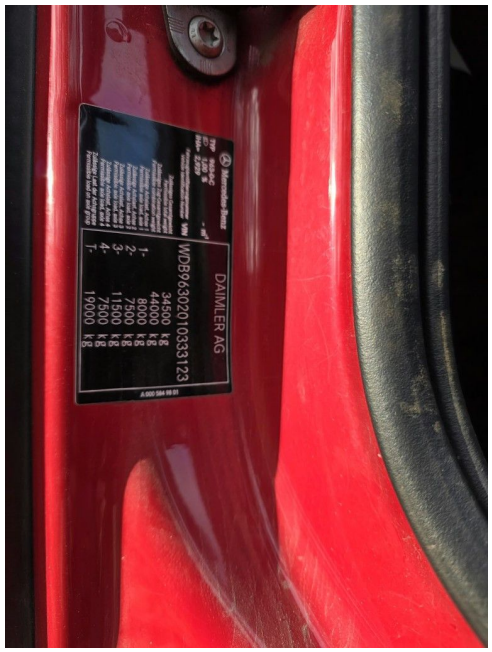

Kontakt

CAMION IMPEX GmbH
Bahnhofstraße 42
19230 Hagenow

Tel.: +49 (0)3883 619910
E-Mail: camion-impex@mobile.de

Mercedes-Benz 3546 8x2, 1.,2.,4.Achse lenkbar+ 4. liftbar



















Kontakt

CAMION IMPEX GmbH
Bahnhofstraße 42
19230 Hagenow

Tel.: +49 (0)3883 619910
E-Mail: camion-impex@mobile.de

Mercedes-Benz 3546 8x2, 1.,2.,4.Achse lenkbar+ 4. liftbar






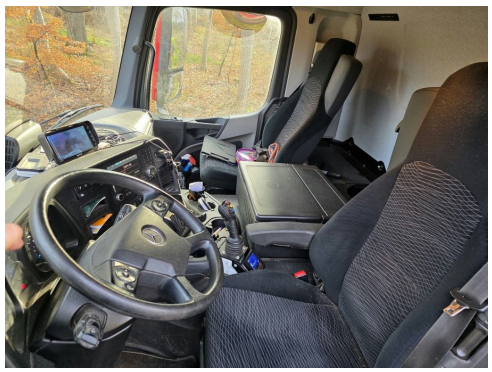




Kontakt

CAMION IMPEX GmbH
Bahnhofstraße 42
19230 Hagenow

Tel.: +49 (0)3883 619910
E-Mail: camion-impex@mobile.de

Mercedes-Benz 3546 8x2, 1.,2.,4.Achse lenkbar+ 4. liftbar






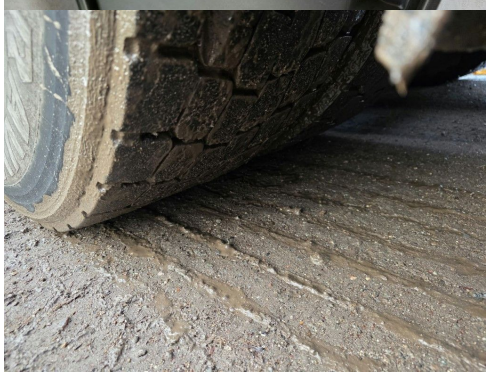





Kontakt

CAMION IMPEX GmbH
Bahnhofstraße 42
19230 Hagenow

Tel.: +49 (0)3883 619910
E-Mail: camion-impex@mobile.de

Mercedes-Benz 3546 8x2, 1.,2.,4.Achse lenkbar+ 4. liftbar

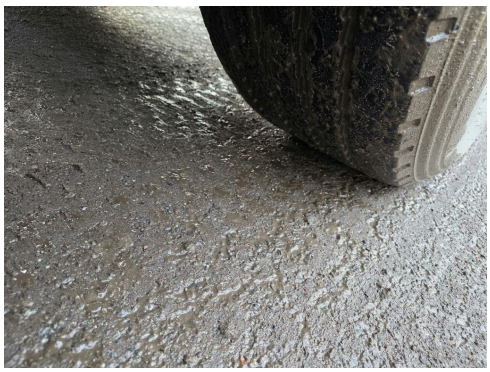






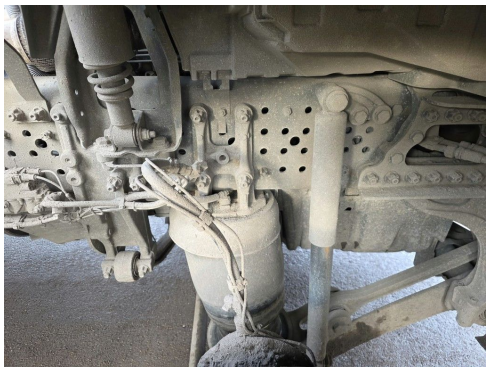

Kontakt

CAMION IMPEX GmbH
Bahnhofstraße 42
19230 Hagenow

Tel.: +49 (0)3883 619910
E-Mail: camion-impex@mobile.de

Mercedes-Benz 3546 8x2, 1.,2.,4.Achse lenkbar+ 4. liftbar

Verbrauch & Umwelt

Kontakt

CAMION IMPEX GmbH
Bahnhofstraße 42
19230 Hagenow

Tel.: +49 (0)3883 619910
E-Mail: camion-impex@mobile.de