Fahrzeug - Exposé

Fahrzeug Nr.: 57290404824064

Mercedes-Benz Vito 122 CDI lang Mixto, polnische Zulassung

Details



Preis 7.500 €

Hersteller	Mercedes-Benz
Kategorie	Van/Minibus
Typ	Pkw
Modell	Vito
Hubraum	2987 ccm
Leistung	165 kW / 224 PS
Getriebe	Automatik
Erstzulassung	10/2014
Kilometerstand	411.894 km
Kraftstoff	Diesel
Anzahl Sitze	5
Anzahl Türen	4/5
Airbags	Front-Airbags
Laderaumbreite	0 mm
Laderaumhöhe	0 mm
Laderaumlänge	0 mm
Länge	0 mm
Höhe	0 mm
Breite	0 mm
Nutzlast	0 kg
Zulässiges Gesamtgewicht	0 kg
Unfallfahrzeug	Ja
Farbe	Schwarz
Fahrzeug beschädigt	Nein
fahrtauglich	Ja

Ausstattung

Kontakt

CAMION IMPEX GmbH
Bahnhofstraße 42
19230 Hagenow

Tel.: +49 (0)3883 619910
E-Mail: camion-impex@mobile.de

Mercedes-Benz Vito 122 CDI lang Mixto, polnische Zulassung

- Metallic
- Zentralverriegelung
- Elektr. Fensterheber
- Elektr. Wegfahrsperre
- Servolenkung
- ABS
- ESP
- Navigationssystem
- Standheizung
- Partikelfilter
- Elektr. Seitenspiegel
- Multifunktionslenkrad
- Nebelscheinwerfer
- Dachreling
- Notbremsassistent
- Armlehne
- Berganfahrassistent
- Lederlenkrad
- Sprachsteuerung
- Scheinwerferreinigung
- Abgedunkelte Scheiben
- Parksensoren hinten
- Klimaautomatik
- Tempomat
- Tagfahrlicht
- Xenonscheinwerfer
- Anhängerkupplung fest

Fahrzeugbeschreibung

Gemäß unseren "Allgemeinen und ausgelegten Geschäftsbedingungen" ohne jegliche Garantie & Gewähr können wir Ihnen heute freibleibend bis zum Abschluss, Irrtum, Schreibfehler & Zwischenverkauf vorbehalten, nachfolgendes Fahrzeug anbieten:

Mercedes Benz Vito Mixto (V6 Motor) mit Unfallschaden
(Wagen 783)
EZ : 07.10.2014
411.894 Km
Motor 2.987 ccm
165 KW/ 224 PS
Unfallschaden Fahrerseite rechts Begegnung mit einem Wildschwein
Motor + Getriebe o.k.
polnische Papiere
ZV mit Fernbediedeung
Stoffsitze
Armlehenen vorn
5 Sitzer
seitl. Schiebetür Beifahrerseite
Kofferklappe hinten
Tempomat
Vollautomat
Radio/ CD
Multilenkrad
großer Bildschirm
Tempomat
Klima

Kontakt

CAMION IMPEX GmbH
Bahnhofstraße 42
19230 Hagenow

Tel.: +49 (0)3883 619910
E-Mail: camion-impex@mobile.de

Mercedes-Benz Vito 122 CDI lang Mixto, polnische Zulassung

2 x elektr. Fensterheber, Spiegel, Spiegelheizung
Telefonfreisprechanlage
Bereifung 245/45R18 100 V ca. 30%
Reserverad
Anhängerkupplung
Xenonlicht
getönte Scheiben

Preis : € 7.500,00 Mwst. nicht ausweisbar, von privat

Sonderausstattung:

Airbag Beifahrerseite, Anhängelast 2500 kg, Audio-Navigationssystem: COMAND mit TMC-Schnittstelle und Sprachsteuerung Linguatronic, Sprachbediensystem (Linguatronic), AUX-IN-Anschluss, Außenspiegel elektr. anklappbar, Außenspiegel elektr. verstell- und heizbar, beide, Batterie 100 Ah, Cockpit Softtouch, Dachbedieneinheit mit Lesespot Fahrer-/Beifahrerseite, Fenster für hintere Türen / Heckklappe mit Wisch-/Waschanlage, Komfort-Klimaautomatik Thermotronik, Außentemperaturanzeige, Komfort-Paket 2, Sitze im Fahrerhaus: Fahrersitz Komfort, Sitze im Fahrerhaus: Beifahrersitz Komfort, Sonnenblenden mit Spiegel (beleuchtet), Lenkrad mit Multifunktion inkl. Reiserechner, Leseleuchten im Fond, Metallic-Lackierung, Mittelkonsole mit Staufach, Parktronic-System (PTS), Reserverad mit Wagenheber, Rückspiegel innen, Anzeige für Waschwasserstand, Sicherheitsgurt-System mit Warnanlage (Fahrer-/Beifahrerseite), Sitze im Lade-/FG-Raum: 1.Reihe, 3er-Sitzbank Komfort, Auflastung auf 3,05 t, Armlehnen Fahrgastraum, Steckdose (12V-Anschluß) im Lade-/Fahrgastraum, Stoßfänger und Stoßleisten seitlich lackiert, Verglasung hinten abgedunkelt / Schwarzglas, Wärmeschutzverglasung (Frontscheibe mit Bandfilter oben), Zuheizer, Zweiwege Lautsprecher vorn und hinten
Weitere Ausstattung:
Adaptives Bremslicht, Airbag Fahrerseite, Ausführung: Vito Mixto, Außenspiegel asphärisch, beide, Befestigungsschienen für Dachträger, Fenster im Lade-/FG-Raum: - feststehend, vorn links, Fenster im Lade-/FG-Raum: - feststehend, vorn rechts, Frontscheibe mit Scheibenantenne, Generator 180 A, Heckklappe, Innenleuchten im Lade-/FG-Raum: 2 zusätzlich, Innenraumfilter: Pollenfilter, Karosserie/Aufbau: Kasten Standard, Karosserie/Aufbau: lang, Komfort-Fahrwerk, Lenkrad (Lenksäule mech. verstellbar), LKW-Zulassung, Modellpflege, Motor 3,0 Ltr. - 165 kW CDI KAT, Radstand 3200 mm, Reifen 225/60 R16C 101/99 H, Schadstoffarm nach Abgasnorm Euro 5, Schiebetür Lade-/Fahrgastraum rechts, Sitzausstattung: Schnellverriegelung für 2 Sitzreihen im Fond, Sitzbezug / Polsterung: Stoff Lima, Verkleidung im Lade-/FG-Raum: Hartfaser halbhoch, Warmluftkanal zum Lade-/Fahrgastraum
Alle Angaben ohne jegliche Garantie & Gewähr. Es gelten unsere " Allgemeinen und ausgelegten Geschäftsbedingungen". Gerichtsstand für beide Seiten bis zu einem Streitwert bis € 10.0000 ist das Amtsgericht Ludwigslust, bei darüber hinausgehenden Streitwerten, das Landgericht Schwerin. Irrtum, Schreibfehler & Zwischenverkauf vorbehalten.

Fahrzeugbilder

Kontakt

CAMION IMPEX GmbH
Bahnhofstraße 42
19230 Hagenow

Tel.: +49 (0)3883 619910
E-Mail: camion-impex@mobile.de

Mercedes-Benz Vito 122 CDI lang Mixto, polnische Zulassung











Kontakt

CAMION IMPEX GmbH
Bahnhofstraße 42
19230 Hagenow

Tel.: +49 (0)3883 619910
E-Mail: camion-impex@mobile.de

Mercedes-Benz Vito 122 CDI lang Mixto, polnische Zulassung



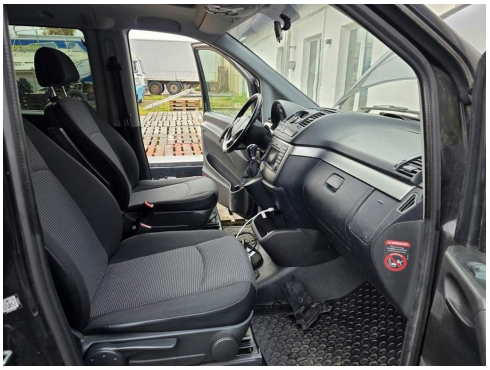




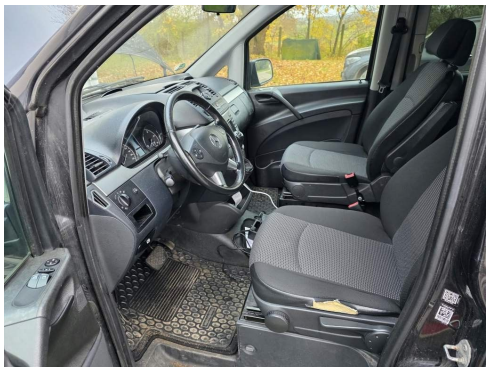
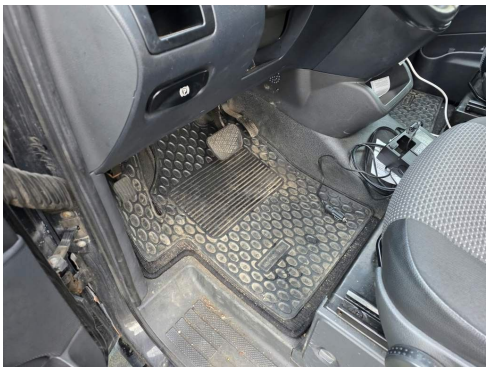

Kontakt

CAMION IMPEX GmbH
Bahnhofstraße 42
19230 Hagenow

Tel.: +49 (0)3883 619910
E-Mail: camion-impex@mobile.de

Mercedes-Benz Vito 122 CDI lang Mixto, polnische Zulassung








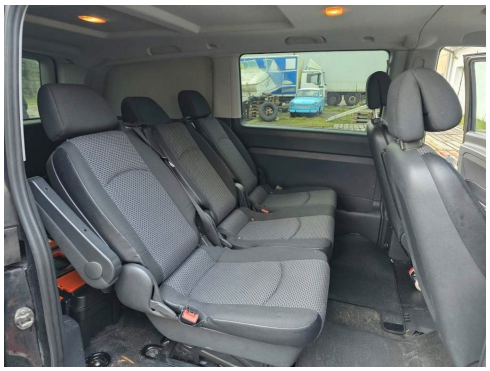


Kontakt

CAMION IMPEX GmbH
Bahnhofstraße 42
19230 Hagenow

Tel.: +49 (0)3883 619910
E-Mail: camion-impex@mobile.de

Mercedes-Benz Vito 122 CDI lang Mixto, polnische Zulassung











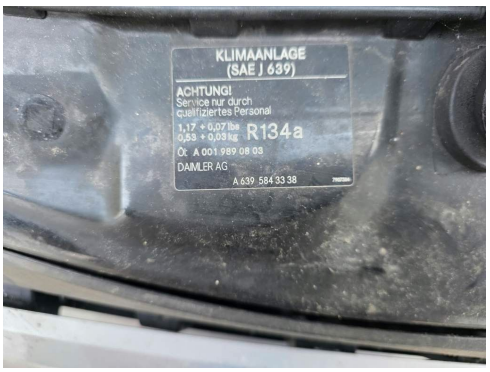



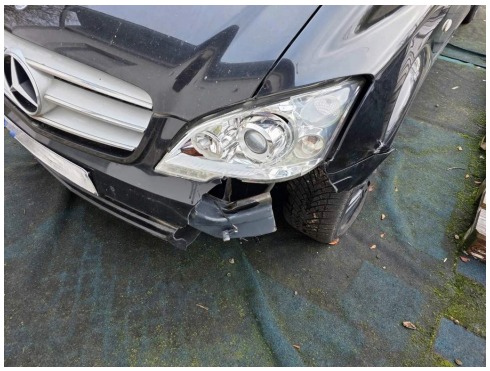



Kontakt

CAMION IMPEX GmbH
Bahnhofstraße 42
19230 Hagenow

Tel.: +49 (0)3883 619910
E-Mail: camion-impex@mobile.de

Mercedes-Benz Vito 122 CDI lang Mixto, polnische Zulassung









Kontakt

CAMION IMPEX GmbH
Bahnhofstraße 42
19230 Hagenow

Tel.: +49 (0)3883 619910
E-Mail: camion-impex@mobile.de

Mercedes-Benz Vito 122 CDI lang Mixto, polnische Zulassung

Verbrauch & Umwelt

Kraftstoffverbrauch (kombiniert): 8,6 l/100km
CO2-Emissionen (kombiniert): 228 g/km
CO2-Klasse: G

CO2 - Klasse kombiniert

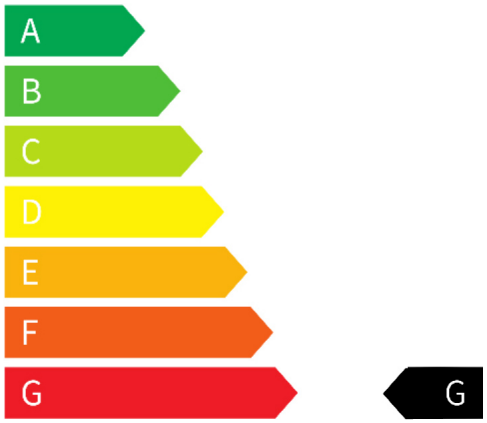

Kontakt

CAMION IMPEX GmbH
Bahnhofstraße 42
19230 Hagenow

Tel.: +49 (0)3883 619910
E-Mail: camion-impex@mobile.de