Fahrzeug - Exposé

Fahrzeug Nr.: 57415264132800

Schmitz Cargobull Tiefkühler, Diesel, Strom, Trennwand, Wartungsv.

Details



Preis

28.560 €

24.000 € (Netto), 19% MwSt.

Hersteller	Schmitz Cargobull
Kategorie	Tiefkühl
Typ	Auflieger
Leistung	kW / 0 PS
Erstzulassung	07/2019
HU	07.2027
Kilometerstand	0 km
Laderaumbreite	0 mm
Laderaumhöhe	0 mm
Laderaumlänge	0 mm
Länge	14.040 mm
Höhe	4.000 mm
Breite	2.600 mm
Nutzlast	26.434 kg
Zulässiges Gesamtgewicht	36.000 kg
Achsen	3

Ausstattung

- ABS
- EBS
- Luftfederung
- Scheibenbremse

Fahrzeugbeschreibung

Gemäß unseren "Allgemeinen und ausgelegten Geschäftsbedingungen" ohne jegliche Garantie & Gewähr können wir Ihnen heute freibleibend bis zum Abschluss, Irrtum, Schreibfehler & Zwischenverkauf vorbehalten, nachfolgendes Fahrzeug

Kontakt

CAMION IMPEX GmbH
Bahnhofstraße 42
19230 Hagenow

Tel.: +49 (0)3883 619910
E-Mail: camion-impex@mobile.de

Schmitz Cargobull Tiefkühler, Diesel, Strom, Trennwand, Wartungsv.

anbieten:
Schmitz Tiefkühler mit Portaltüren + Ladebordwand, Trennwand + 2. Verdampfer (Wagen 969)

EZ : 09.07.2019
Typ SKO 24/1-13.4 FP Cool V7
zul. GGW 36.000 Kg
leer 9.586 Kg
Nutzlast 26.414 Kg
Gesamtlänge 14.040 mm x Gesamtbreite 2.600 mm x Gesamthöhe 4.000 mm
TÜV 07/ 2027, SP 01/ 2027
Kühlagregat Schmitz, Diesel/ Strom
Kühlschreiber
3.917 Diesel Stunden, 4 Elektro Stunden, nächste Wartung in 2.330 H
2 x 12 to 2 Gang Getriebestützwinden
großer Palettenkasten
1. Achse Liftachse
Schmitz Scheibe
Bereifung 385/65R22,5 1.) ca. 80/50%, 2.) ca. 80/70%, 3.) ca. 40/40%
Ladebordwand BÄR 2.000 Kg stehen am Heck, Produktion 2019
durchgängige Portaltüren am Heck
Doppelkstock mit Balken
Trennwand
2. Verdampfer
Ladestation für Hubwagen
1 Reihe Zurrleisten
12642 XL
FRC 06/ 2025
diverse Anfahrschäden am Fahrzeug

Preis : 24.000,00 (netto)

Alle Angaben ohne jegliche Garantie & Gewähr. Es gelten unsere " Allgemeinen und ausgelegten Geschäftsbedingungen". Gerichtsstand für beide Seiten bis zu einem Streitwert bis € 10.0000 ist das Amtsgericht Ludwigslust, bei darüber hinausgehenden Streitwerten, das Landgericht Schwerin. Irrtum, Schreibfehler & Zwischenverkauf vorbehalten.
-

Fahrzeugbilder

Kontakt

CAMION IMPEX GmbH
Bahnhofstraße 42
19230 Hagenow

Tel.: +49 (0)3883 619910
E-Mail: camion-impex@mobile.de

Schmitz Cargobull Tiefkühler, Diesel, Strom, Trennwand, Wartungsv.












Kontakt

CAMION IMPEX GmbH
Bahnhofstraße 42
19230 Hagenow

Tel.: +49 (0)3883 619910
E-Mail: camion-impex@mobile.de

Schmitz Cargobull Tiefkühler, Diesel, Strom, Trennwand, Wartungsv.





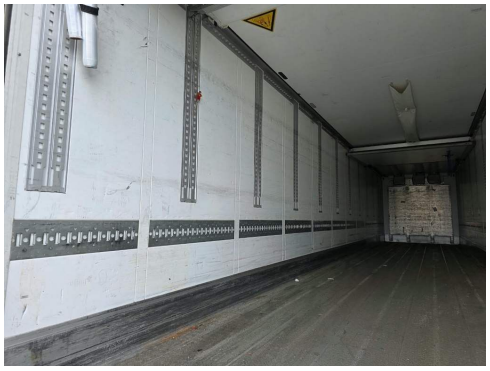
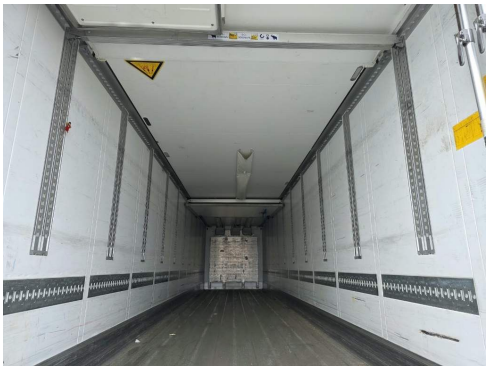

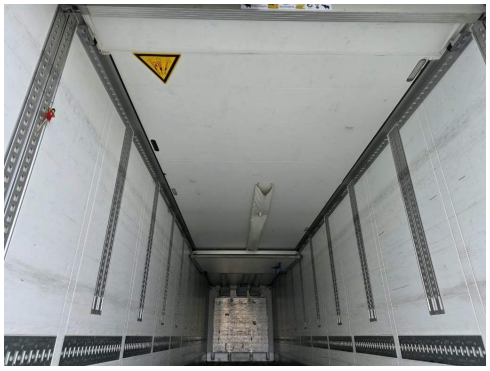


Kontakt

CAMION IMPEX GmbH
Bahnhofstraße 42
19230 Hagenow

Tel.: +49 (0)3883 619910
E-Mail: camion-impex@mobile.de

Schmitz Cargobull Tiefkühler, Diesel, Strom, Trennwand, Wartungsv.

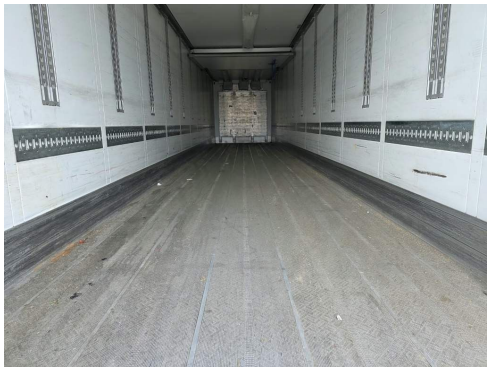

















Kontakt

CAMION IMPEX GmbH
Bahnhofstraße 42
19230 Hagenow

Tel.: +49 (0)3883 619910
E-Mail: camion-impex@mobile.de

Schmitz Cargobull Tiefkühler, Diesel, Strom, Trennwand, Wartungsv.




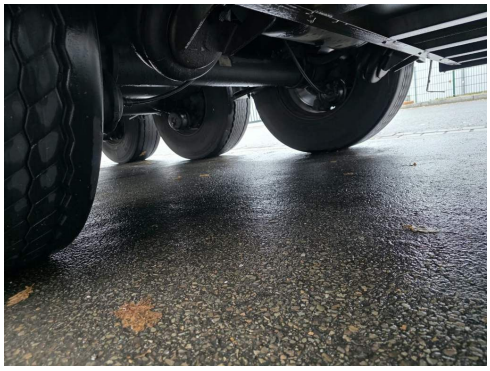


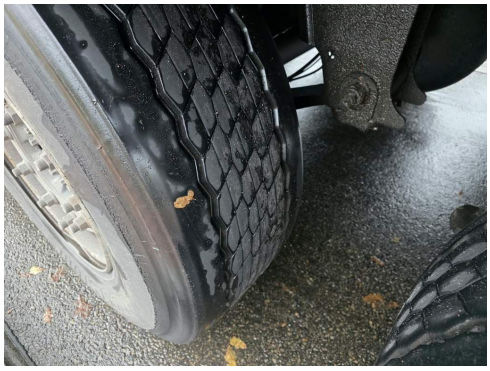
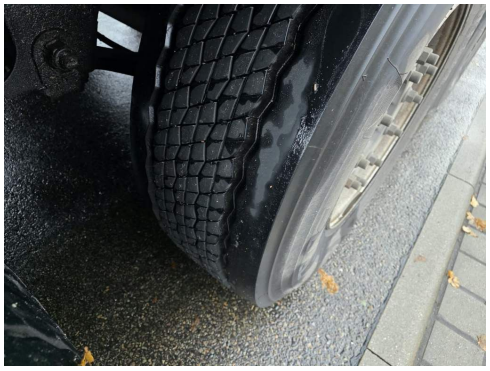
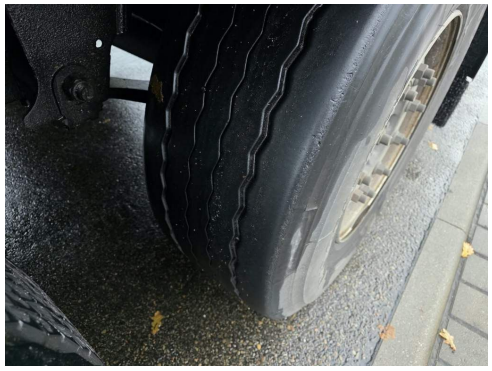

Kontakt

CAMION IMPEX GmbH
Bahnhofstraße 42
19230 Hagenow

Tel.: +49 (0)3883 619910
E-Mail: camion-impex@mobile.de

Schmitz Cargobull Tiefkühler, Diesel, Strom, Trennwand, Wartungsv.








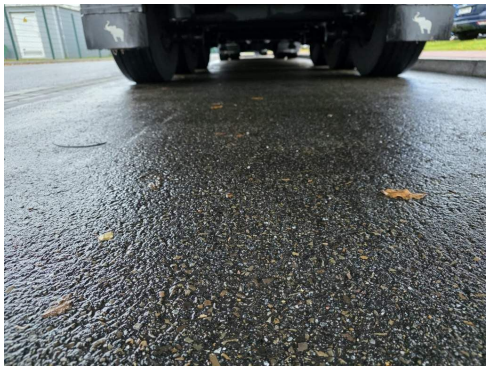
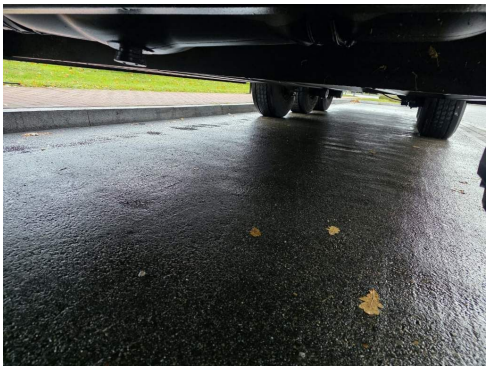

Kontakt

CAMION IMPEX GmbH
Bahnhofstraße 42
19230 Hagenow

Tel.: +49 (0)3883 619910
E-Mail: camion-impex@mobile.de

Schmitz Cargobull Tiefkühler, Diesel, Strom, Trennwand, Wartungsv.

Verbrauch & Umwelt

Kontakt

CAMION IMPEX GmbH
Bahnhofstraße 42
19230 Hagenow

Tel.: +49 (0)3883 619910
E-Mail: camion-impex@mobile.de